

Nastavenie emailového klienta Windows Live Mail

Nastavenie programu Windows Live Mail na príjem a odosielanie pošty je potrebné uskutočniť podľa nasledovného postupu. Otvorte program Windows Live Mail. V hornom súborovom menu kliknite na „Možnosti“ a následne na „E-mailové kontá“.

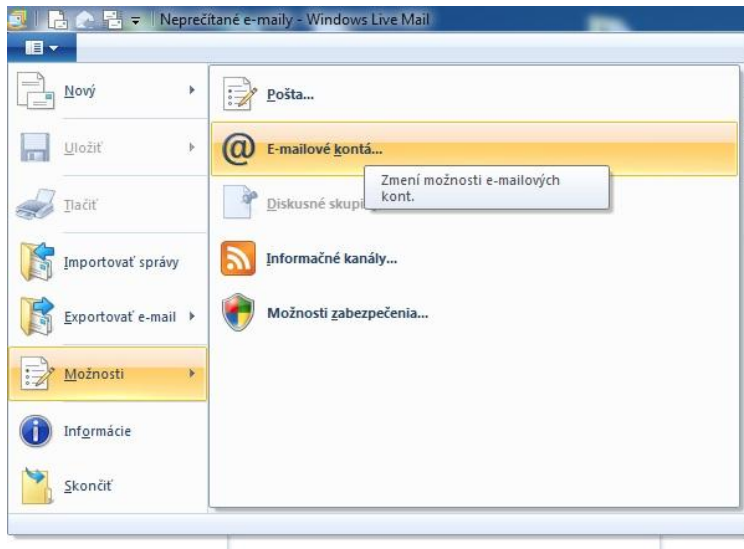

Otvorí sa okno, v ktorom zakliknete E-mailové konto a „Ďalší“.

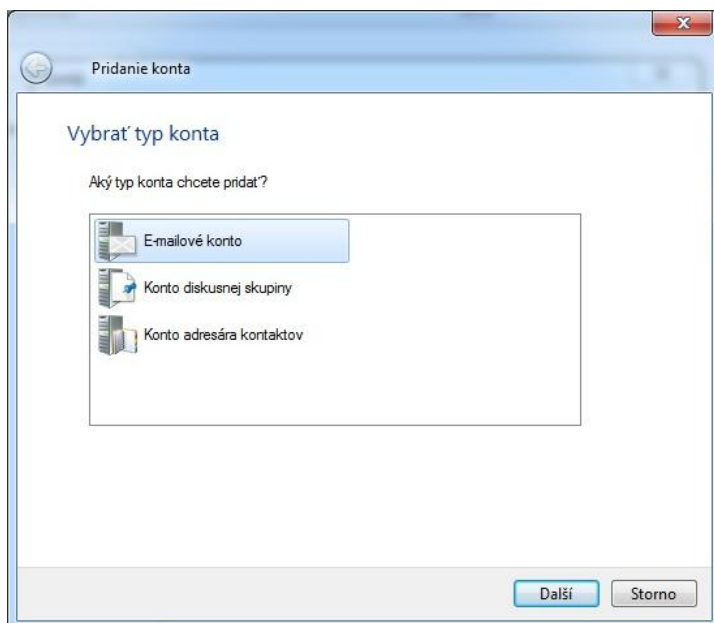

V nasledujúcom okne zadajte E- mailovú adresu, napr. xxxxxxxxx@orangemail.sk. Do políčka „Heslo“ zadajte prístupové heslo k poštovej schránke (6 veľkých písmen, heslo generované k službe Môj asistent). Do políčka „Zobrazovacie meno pre odoslanie správ“ zadajte meno, ktoré sa bude zobrazovať príjemcom Vašich emailových správ. Zakliknite „Manuálne konfigurovať nastavenie servera“ a potvrdíte „Ďalej“.

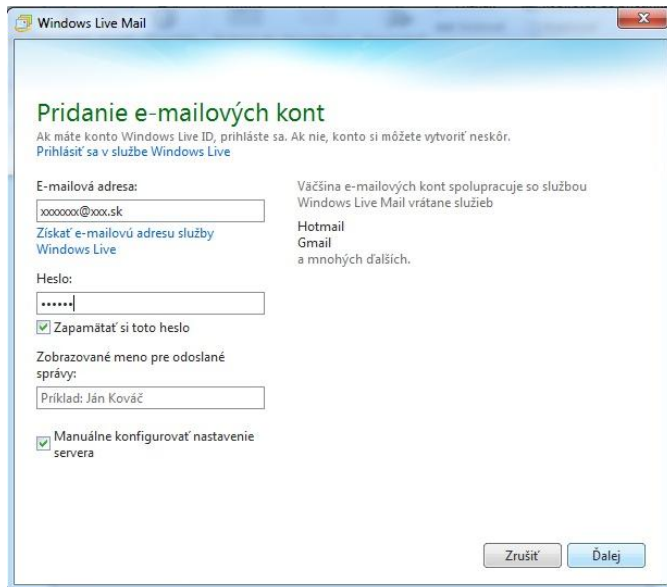

V ďalšom okne doplňte nasledovné údaje:

Informácie servera prichádzajúcej pošty

Typ servera: POP

Adresa servera: pop3.orangemail.sk Port : 995

Zakliknite „Vyžaduje sa bezpečné pripojenie (SSL)“

Overovanie pomocou: Vymazať text

Prihlasovacie meno používateľa: prístupové meno ku poštovej schránke (telefónne číslo)

Informácie servera odchádzajúcej pošty

Adresa servera: smtp.orangemail.sk Port: 25

Zakliknite „Vyžaduje sa bezpečné pripojenie (SSL)“

Zakliknite „Vyžaduje sa overenie“

Potvrdíte „Ďalej“

Windows Live Mail

Konfigurácia nastavení servera

Ak nepoznáte nastavenie svojho e-mailového servera, obráťte sa na svojho poskytovateľa internetových služieb alebo správcu siete.

Informácie servera prichádzajúcej pošty	Informácie servera odchádzajúcej pošty
Typ servera: POP	Adresa servera: smtp.orangemail.sk Port: 25
Adresa servera: pop3.orangemail.sk Port: 995	<input checked="" type="checkbox"/> Vyžaduje sa bezpečné pripojenie (SSL)
<input checked="" type="checkbox"/> Vyžaduje sa bezpečné pripojenie (SSL)	<input checked="" type="checkbox"/> Vyžaduje sa overenie
Overenie pomocou: Vymazať text	
Prihlasovacie meno používateľa: xxx	

Zrušiť Naspäť Ďalej

Nastavenie dokončíte kliknutím na tlačidlo „Dokončiť“.

Windows Live Mail

E-mailové konto bolo pridané

 E-mailová adresa xxxxx@xxx.sk bola pridaná

[Pridať ďalšie e-mailové konto](#)

Dokončiť

Váš Windows Live Mail je teraz úspešne nastavený.