

## Nastavenie emailového klienta Mail v operačnom systéme MacOS X Snow Leopard

Nastavenie programu Mail na príjem a odosielanie pošty je potrebné uskutočniť podľa nasledujúceho postupu. Spustíte aplikáciu Mail. V pravom hornom rohu z Apple menu vyberte položku „Preferences“

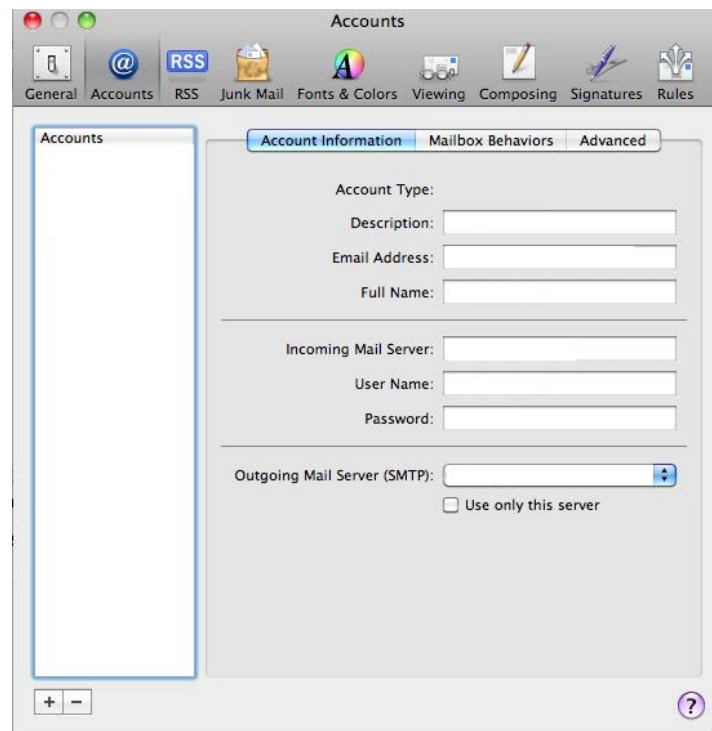

V nasledujúcom okne kliknite na „+“ v ľavom dolnom rohu.



V nasledujúcom okne zadajte do políčka "Full Name" meno, ktoré sa bude zobrazovať príjemcom Vami odoslanej pošty. Do políčka „E-mail adresa“ doplňte názov Vašej e-mailovej adresy, napr : [xxxxxxxxx@orangemail.sk](mailto:xxxxxxxxx@orangemail.sk). Do políčka „Password“ zadajte prístupové heslo k pošt. schránke (6 veľkých písmen, heslo generované k službe Môj asistent).

Potvrďte tlačidlom „Continue“



V nasledujúcom okne kliknite na tlačidlo Setup Manually“.



Jednotlivé položky v ďalšom okne vypňte nasledovne:

V položke Account Type vyberte „POP“

Description : napr Orange Slovakia

Incoming Mail Server : pop3.orangemail.sk

User Name : prístupové meno ku poštovej schránke (telefónne číslo)

Password : prístupové heslo k pošt. schránke (6 veľkých písmen, heslo generované k službe Môj asistent)

Potvrďte tlačidlom „Continue“.

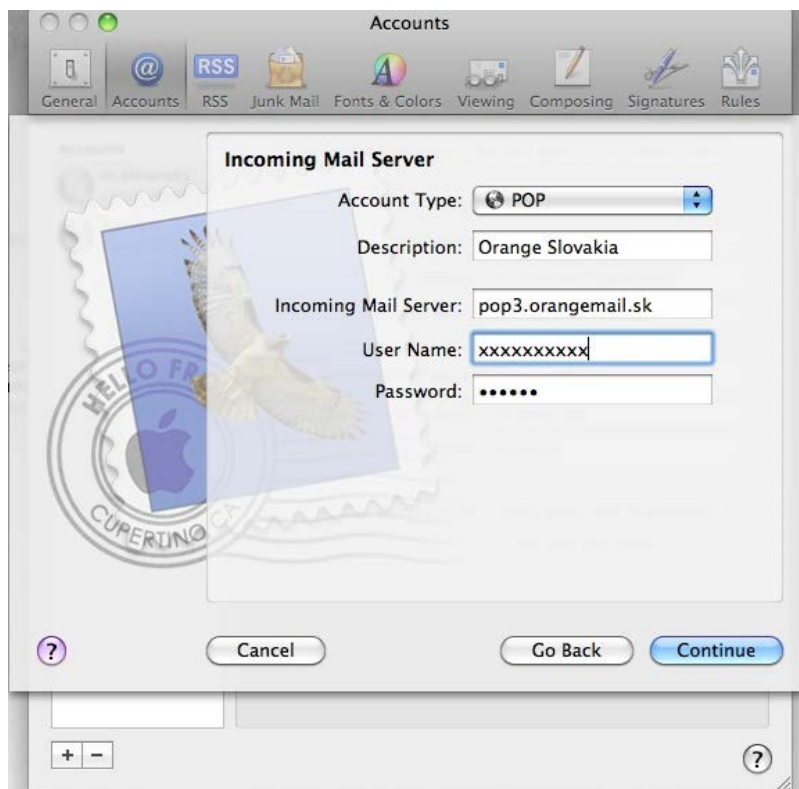

V nasledujúcom okne potvrdíte „Setup Manually“.



Označte „Use Secure Socket Layer (SSL) a potvrďte tlačídlom „Continue“



V nasledujúcom okne vyplňte:

Description : napr Orange Slovakia

Outgoing Mail Server : smtp.orangemail.sk

Označte „Use Authentication“

User Name : prístupové meno ku poštovej schránke (telefónne číslo)

Password : prístupové heslo k pošt. schránke (6 veľkých písmen, heslo generované k službe Môj asistent)

Potvrďte tlačidlom „Continue“.

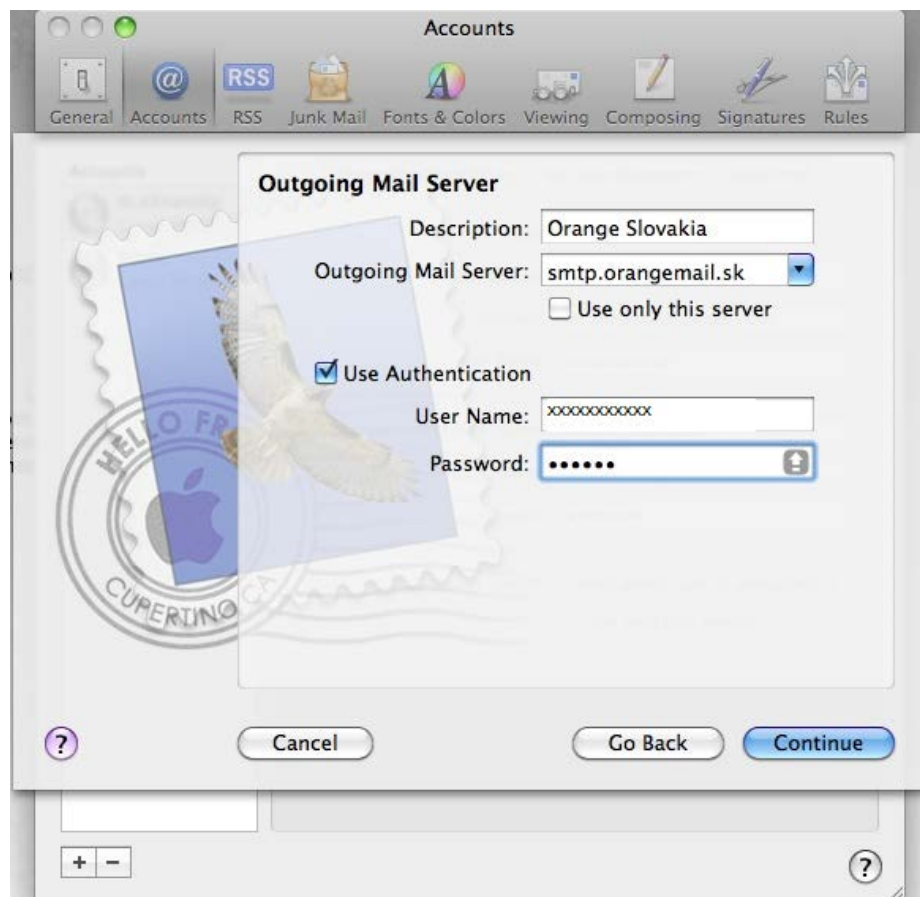

Nastavenie potvrdíte tlačidlom „Create“.

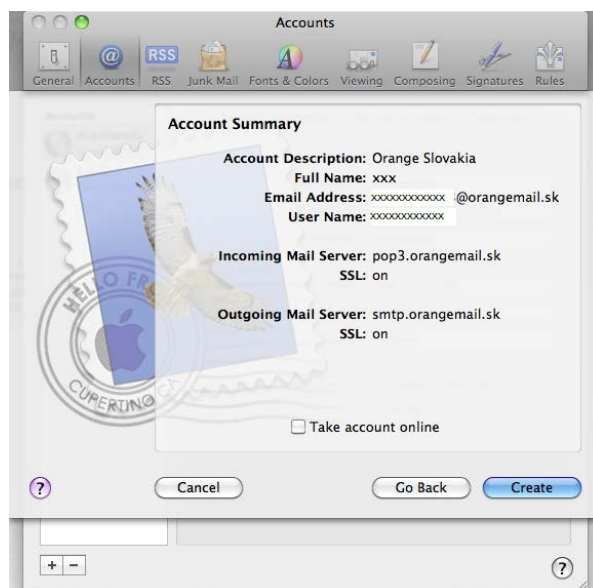

Následne kliknite v menu Apple (v pravom hornom rohu) na „Mail“ potom „Preferences“ a „Accounts“.

V časti Account Information vyberte „Edit SMTP Server List“.

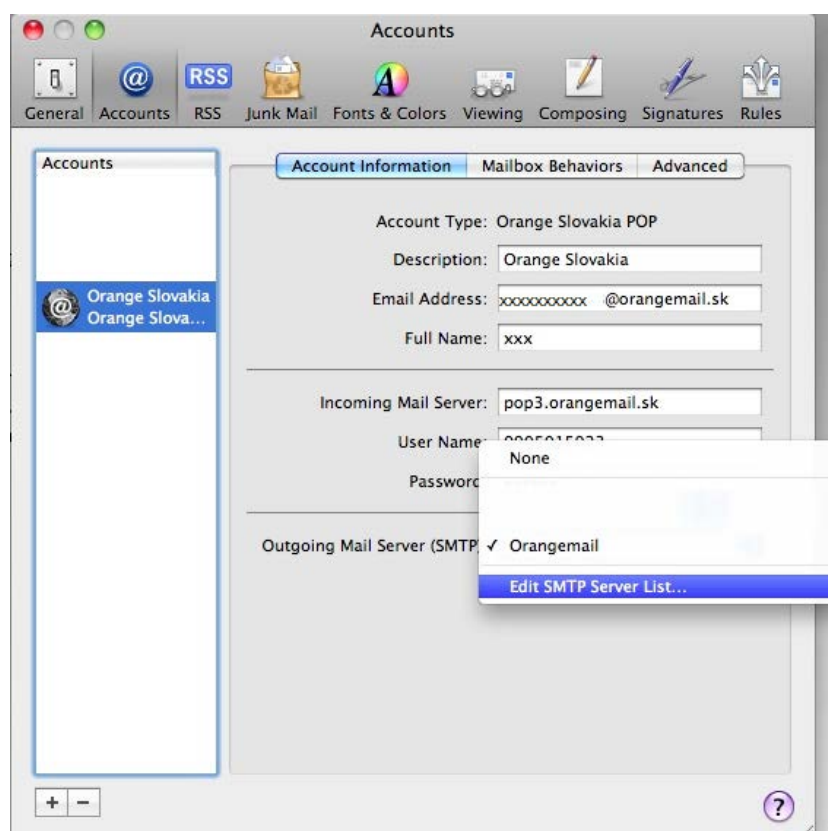

Vyberte „Use custom port“ zadajte číslo portu 25. Nastavenie ukončíte potvrdením „OK“.

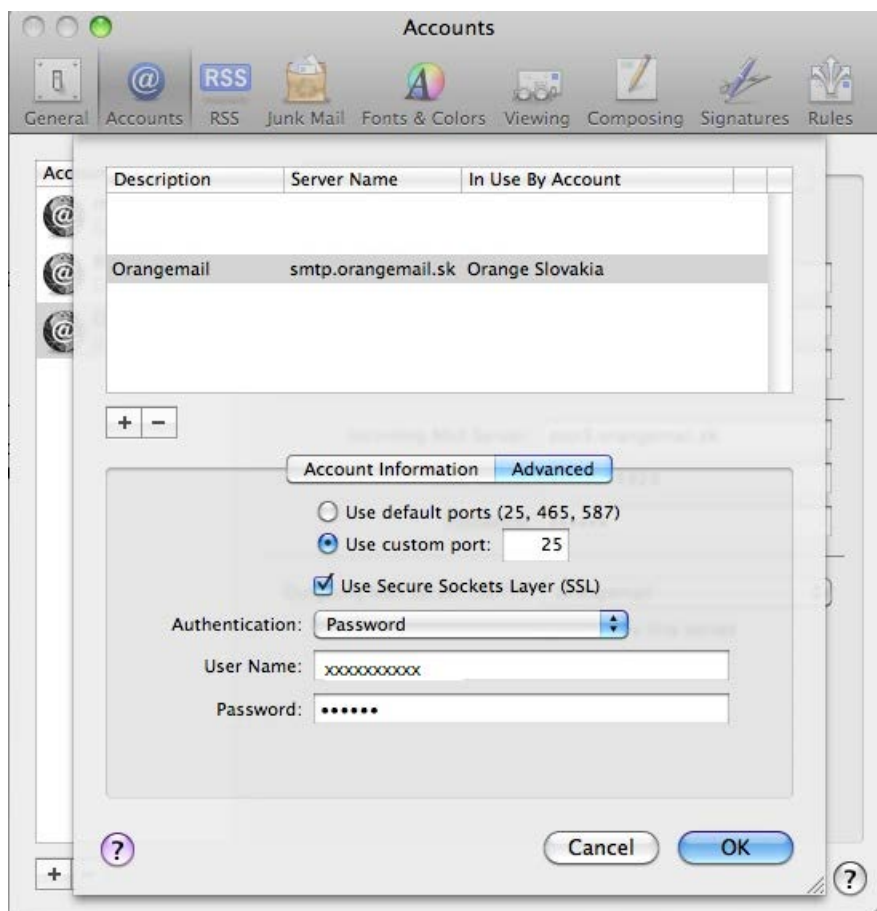

V časti „Account“ vyberte Advanced a zmeňte port na číslo 995

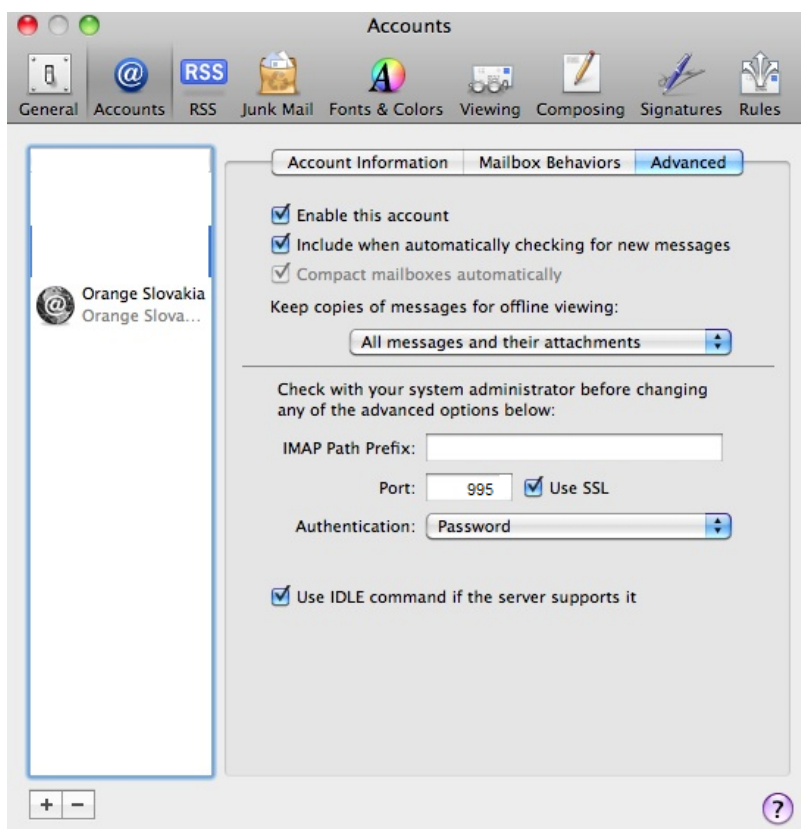

Váš Mail je teraz úspešne nastavený.