

Nastavenie emailového klienta Outlook Express

Nastavenie programu Outlook Express na príjem a odosielanie pošty je potrebné uskutočniť podľa nasledovného postupu:

Otvorte program Microsoft Outlook Express. V hornom súborovom menu kliknite na položku "Nástroje", následne na položku "Kontá"

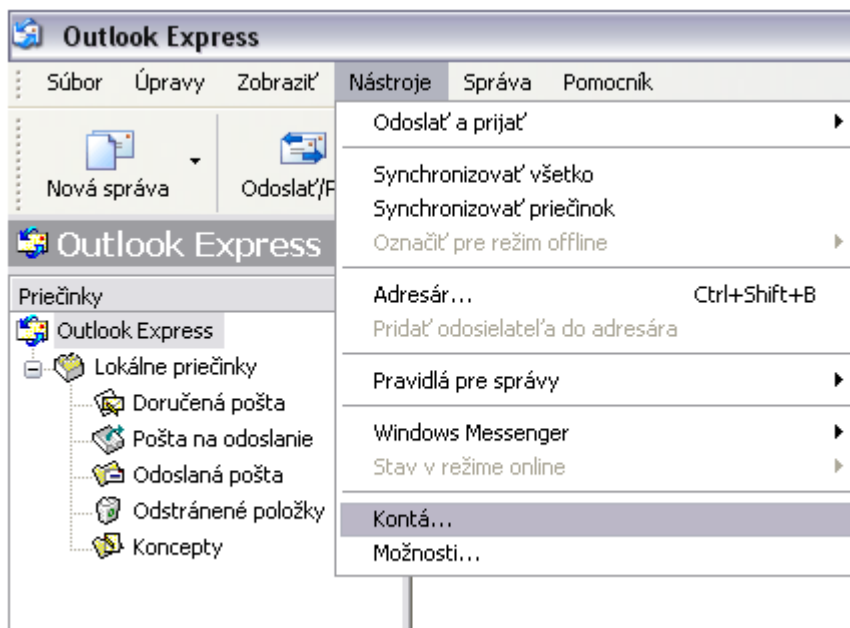

V nasledujúcej záložke "Pošta" kliknite na "Pridať" a vyberte položku "Pošta "

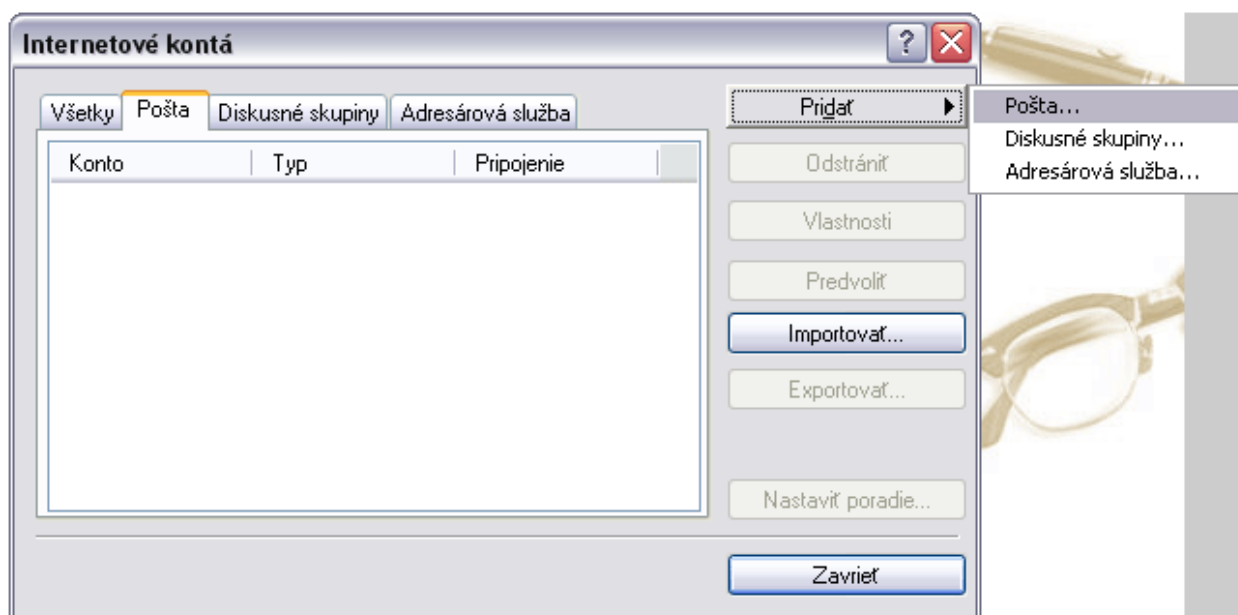

V okne Vaše meno zadajte do políčka "Zobrazované meno" meno, ktoré sa bude zobrazovať príjemcom Vami odoslanej pošty. Potvrďte tlačidlom "Ďalej"

V okne Adresa internetovej pošty zadajte do políčka E-mailová adresa (v niektorých verziách Adresa internetovej pošty) Vašu emailovú adresu (xxxxxxxxxx@orangemail.sk)

V nasledujúcom okne v položke typ servera prichádzajúcej pošty vyberiete " POP3"

Ďalšie políčka vyplňte nasledovne:

Server prichádzajúcej pošty: pop3.orangemail.sk

Server odosielanej pošty (SMTP): smtp.orangemail.sk

Potvrďte tlačidlom "Ďalej"

Políčka v ďalšom okne vyplňte nasledovne:

Názov konta: prístupové meno k poštovej schránke (telefónne číslo)

Heslo: prístupové heslo k poštovej schránke (6 veľkých písmen, heslo generované k službe Môj asistent)

Potvrďte tlačidlom "Ďalej"

Potvrďte kliknutím na tlačidlo "Dokončiť".

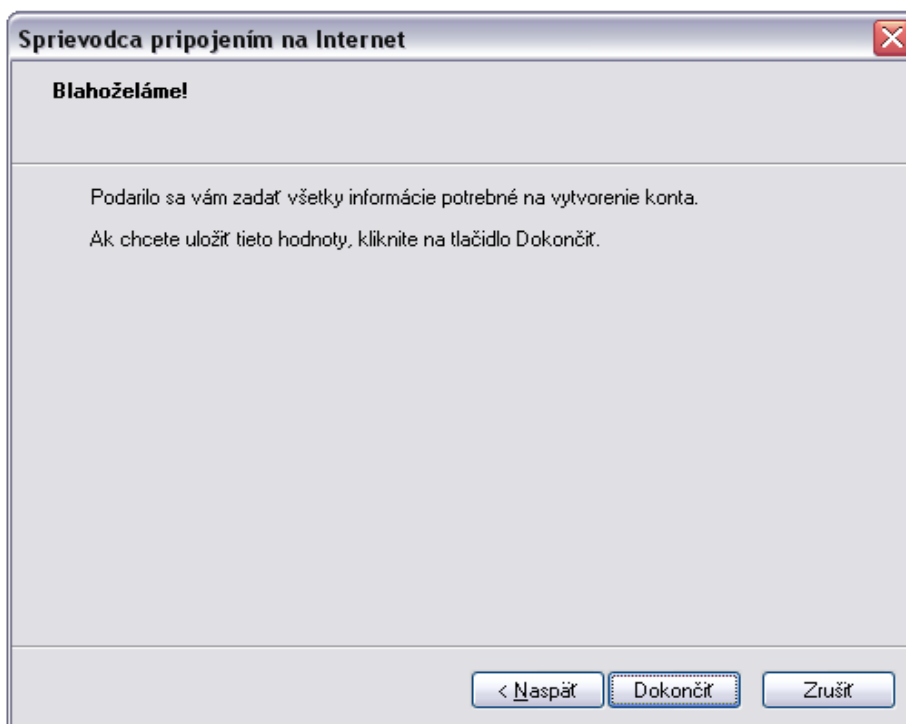

Prejdite opäť do hlavného menu, oznočte položku "Nástroje", následne kliknite na "Kontá" a do záložky "Pošta"

Pod nápisom "Konto" označte Vami vytvorené konto (raz kliknete myšou na jeho názov) a kliknite na "Vlastnosti"

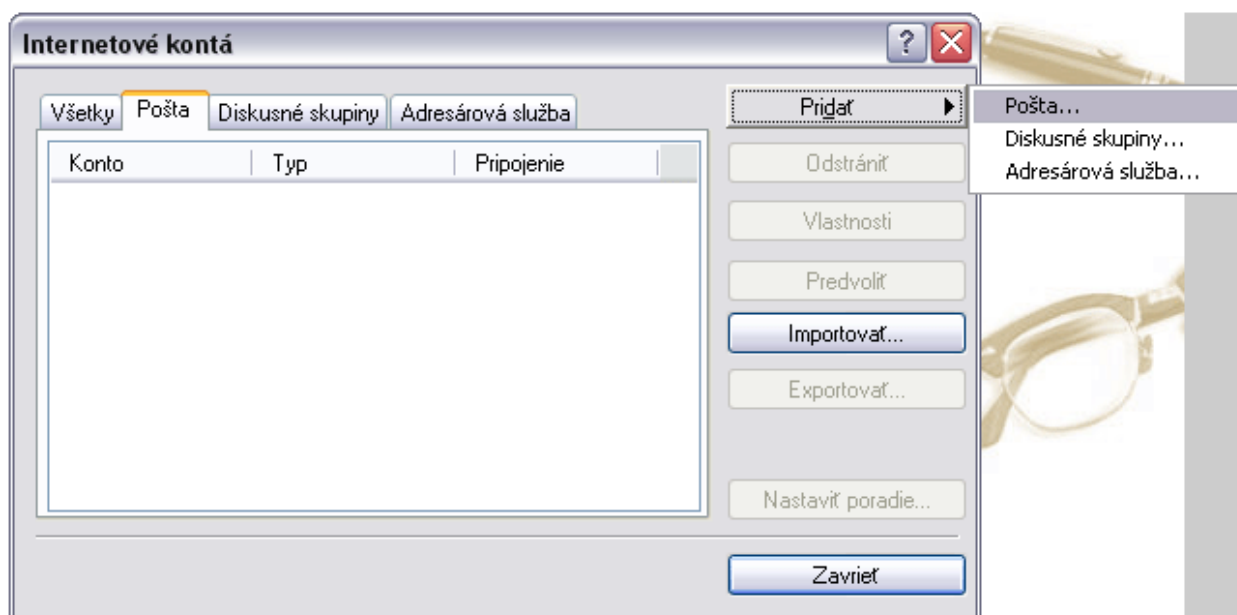

V otvorenom okne vojdite do záložky " Servery " a v prípade potreby upravte nastavenia nasledovne:

Typ servera prichádzajúcej pošty: POP3

Prichádzajúca pošta (POP3): pop3.orangemail.sk

Odchádzajúca pošta (SMTP): smtp.orangemail.sk

Názov konta: prístupové meno k poštovej schránke (telefónne číslo)

Heslo: prístupové heslo k pošt. schránke (6 veľkých písmen, heslo generované k službe Môj asistent)

Včasti Server odchádzajúcej pošty zakliknite " Server vyžaduje overenie " a potvrdte "Nastavenie"

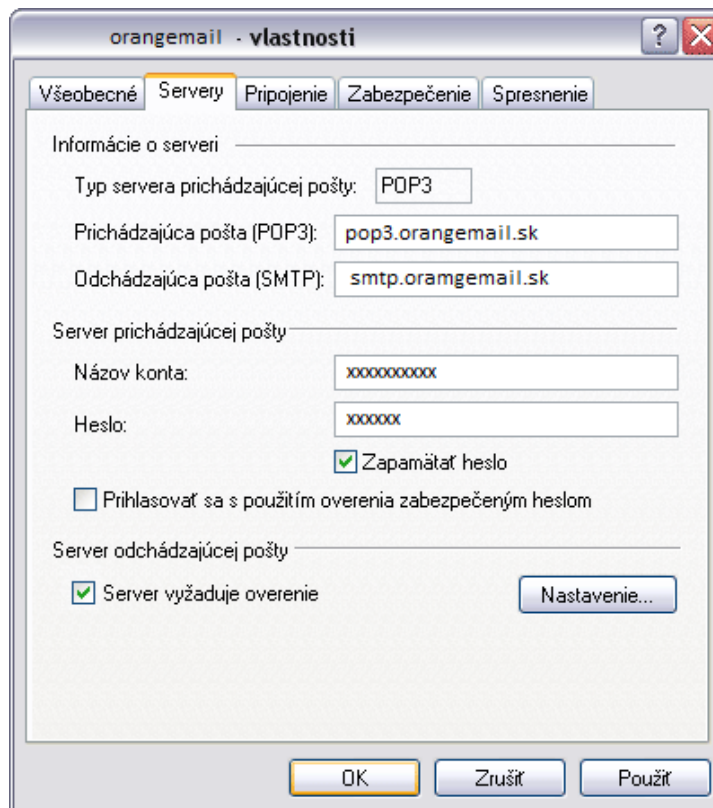

Zakliknite "Použiť rovnaké nastavenia ako server na prijímanie pošty."

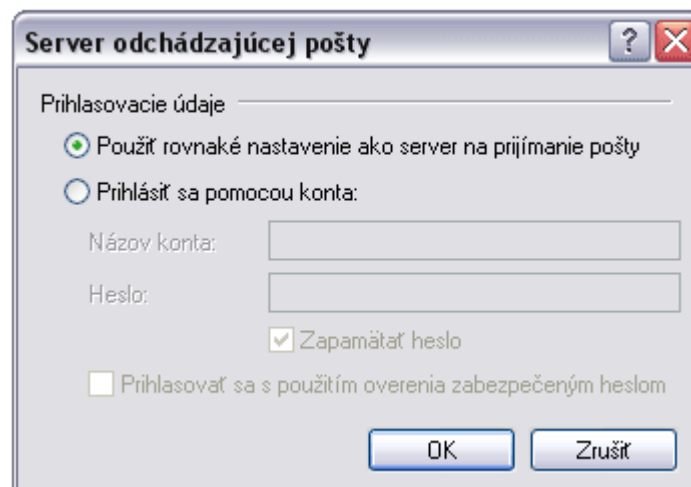

V hornom súborovom menu vyberte "Spresnenie".

Zmeňte čísla portov nasledovne:

Odoslaná pošta (SMTP): 25

Zakliknite "Tento server vyžaduje šifrované pripojenie (SSL) ".

Prichádzajúca pošta (POP3): 995

Zakliknite "Tento server vyžaduje šifrované pripojenie (SSL) ".

Potvrďte tlačidlom OK.

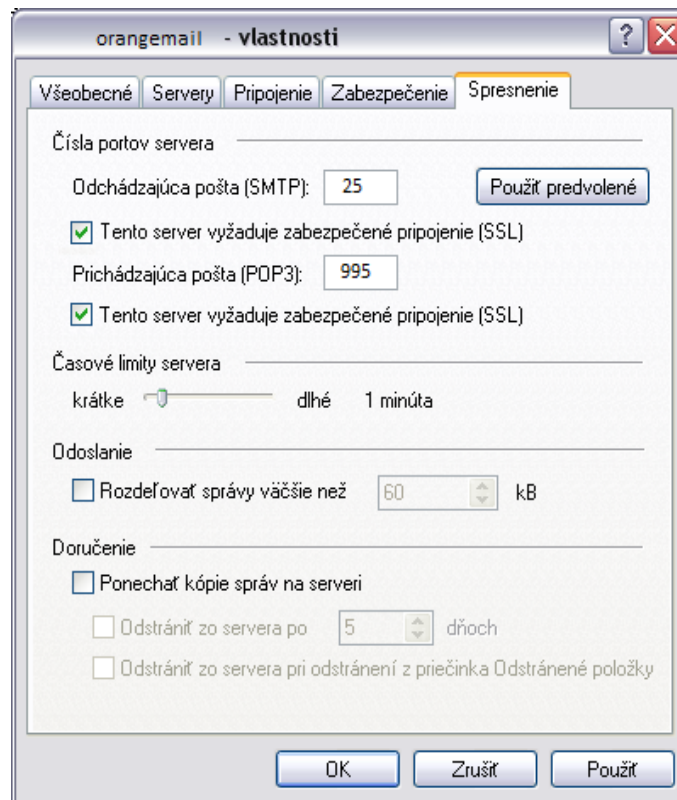

Váš Outlook Express je teraz úspešne nastavený.